



FICHA TÉCNICA

Modelo: 503-TER-24

CE
CAT I

Descripción: PANTALÓN TERLENKA MULTIBOLSILLOS

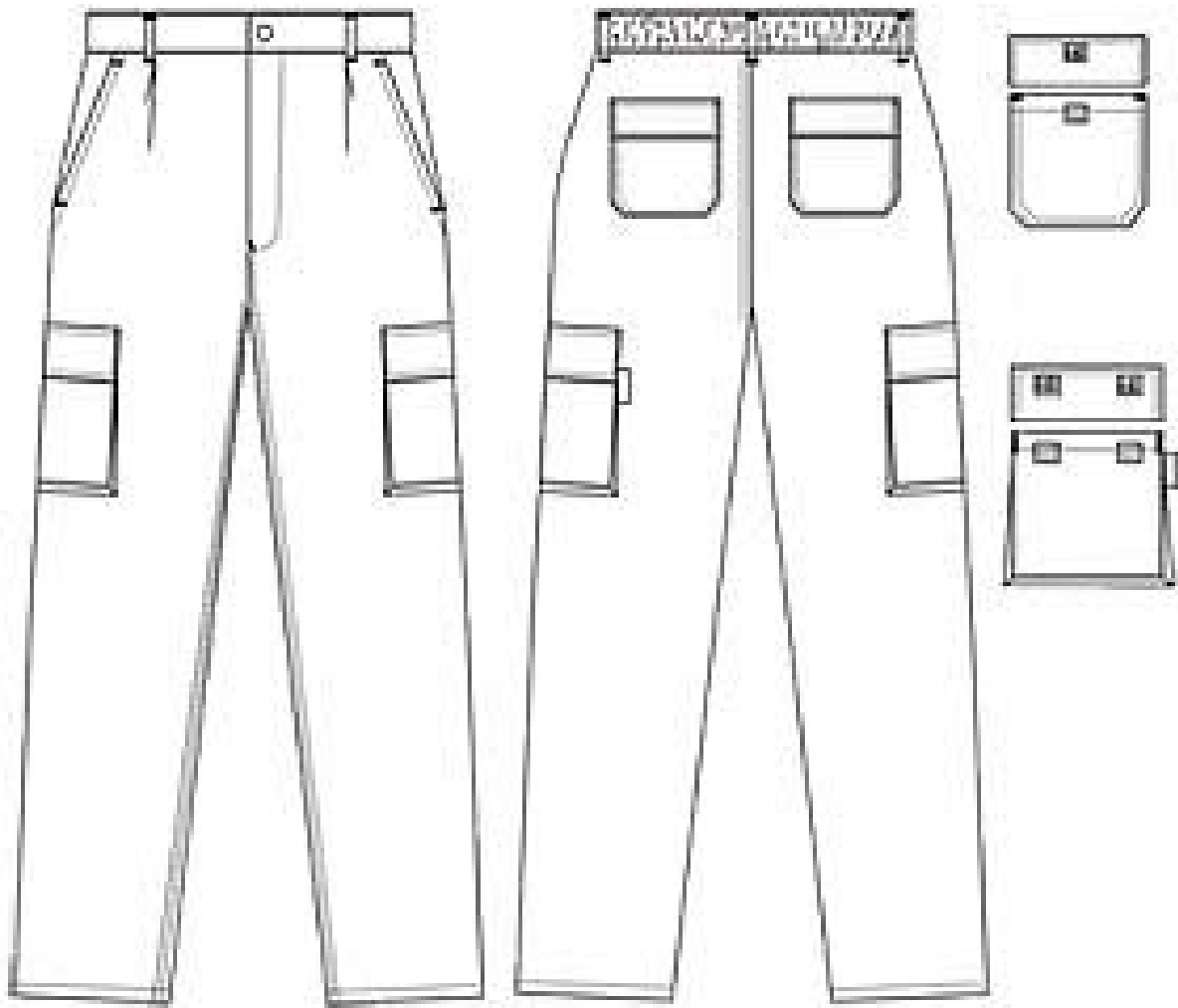

COLOR: MARINO, AZULINA, GRIS, VERDE, BLANCO, BEIGE,
AMARILLO, ROJO, AZAFATA

TALLAS: 36-68

EPI CATEGORÍA: I

DESCRIPCIÓN

6 bolsillos en total:

- 1- Dos bolsillos interiores delanteros
- 2- Dos bolsillos de fuelle con tapetas y velcro en las perneras.
- 3- Dos bolsillos traseros con tapetas y velcro

Cremallera frontal inyectada

Cinturilla elástica en la trasera.

Doble pespunte en la costura interna

CARACTERÍSTICAS

COMPOSICIÓN:

-TEJIDO: 65% poliéster, 35% algodón

Gramaje: 240 gr/m2

Para mantener inalteradas las características de la prenda, se han de respetar las indicaciones de talla y normas de lavado. Para un correcto mantenimiento de la prenda evitar en lo posible el contacto directo con la luz y toda fuente de calor. Este producto carece de caducidad.

Este pantalón se ha diseñado y fabricado siguiendo las exigencias del Real Decreto 1407/1992 para riesgos mínimos (Categoría I), concretamente se ha ensayado para las agresiones mecánicas cuyos efectos sean superficiales.

Se aporta documentación técnica anexa IN-00231-2015 con la **REF. CT8024** donde se constata la medición obtenida por test de martindale para este tipo de agresiones superficiales.

Se trata de un EPI de Categoría I. Nunca debe usarse esta prenda frente a otros riesgos que los anteriores descritos.



FOLLETO INFORMATIVO

MANDATARIO:
ADEEPI GRUPO 2002, S.L.
Topacio 26, Pol. San Cristóbal
47012 Valladolid



CIF: B47517503

Tel: 98 321 93 55
Fax 98 321 93 04
adeepi@adeepi.com
www.adeepi.com

ROPA DE PROTECCIÓN:
PANTALON TERLENKA MULTIBOLSILLOS

REF.: 503-TER-24

COMPOSICIÓN: 65% poliéster, 35% algodón.
COLOR: azulina, marino, blanco, verde, gris, beige, amarillo, rojo, azafata.
TALLAS: 36, 38, 40, 42, 44, 46, 48, 50, 52, 54, 56, 58, 60, 62, 64, 66, 68.

DESCRIPCIÓN: Pantalón 240 gr/m². 6 bolsillos.



USO: Este EPI ha sido concebido para proteger al usuario contra las agresiones mecánicas cuyos efectos sean superficiales.

MANTENIMIENTO: Ver los pictogramas de cuidado para su conservación y limpieza.

ALMACENAMIENTO: Evitar en lo posible el contacto directo con la luz y toda fuente de calor.

CADUCIDAD: Este producto carece de ella.



EPI de CATEGORIA I
PRENDA CONFORME A LAS EXIGENCIAS DE LA
DIRECTIVA EUROPEA 89/686/CEE.

TALLAS	ALTURA USUARIO (A) cm	CINTURA (B) cm
38	<164	72/76
40	<164	76/80
42	<164	80/84
44	162/170	84/88
46	162/170	88/92
48	168/176	92/96
50	168/176	96/100
52	168/176	100/104
54	174/182	104/108
56	174/182	108/112
58	174/182	112/116
60	>176	116/120
62	>176	120/124
64	>176	124/128



Verifiquen sus medidas
y elijan la talla adecuada.

DECLARACIÓN DE CONFORMIDAD

El fabricante o su mandatario establecido en la Comunidad:

ADEEPI GRUPO 2002 S.L.

C/ Topacio 26
Pol. Ind. San Cristobal
47012 Valladolid

declara que el EPI (Equipo de Protección Individual) nuevo que se describe a continuación:

503-TER-24 PANTALÓN TERLENKA

es conforme a las disposiciones del Real Decreto 1407/1992, concretamente referente al Artículo 7 es un artículo de CATEGORIA I y la documentación técnica que se aporta constata la superación del requisito “Las agresiones mecánicas cuyos efectos sean superficiales” para conferir la CATEGORÍA I a esta prenda, según informe técnico (nº informe: **IN-00231/2015 REF CT8024**) expedido por Leitat Technological Center, C/ de la Innovació, 2 – 08225 Terrassa (Barcelona).

Hecho en Valladolid el 26 de Octubre, 2015.



Sergio Pérez Ayerbe